

CENSIMENTO PATRIMONIO EDILIZIO MONTANO ESISTENTE

Scheda n°
% \$

DATI GENERALI : Comune di Predazzo
Località: Malgola
RILIEVO : marzo-aprile-maggio 2005

P.ed. 1259
Scheda PRG n° 236
il RILEVATORE: Arch. Anna Lisa Guadagnini

DOCUMENTAZIONE FOTOGRAFICA



A-D



B-A



C-B



D-C

CARTA TECNICA

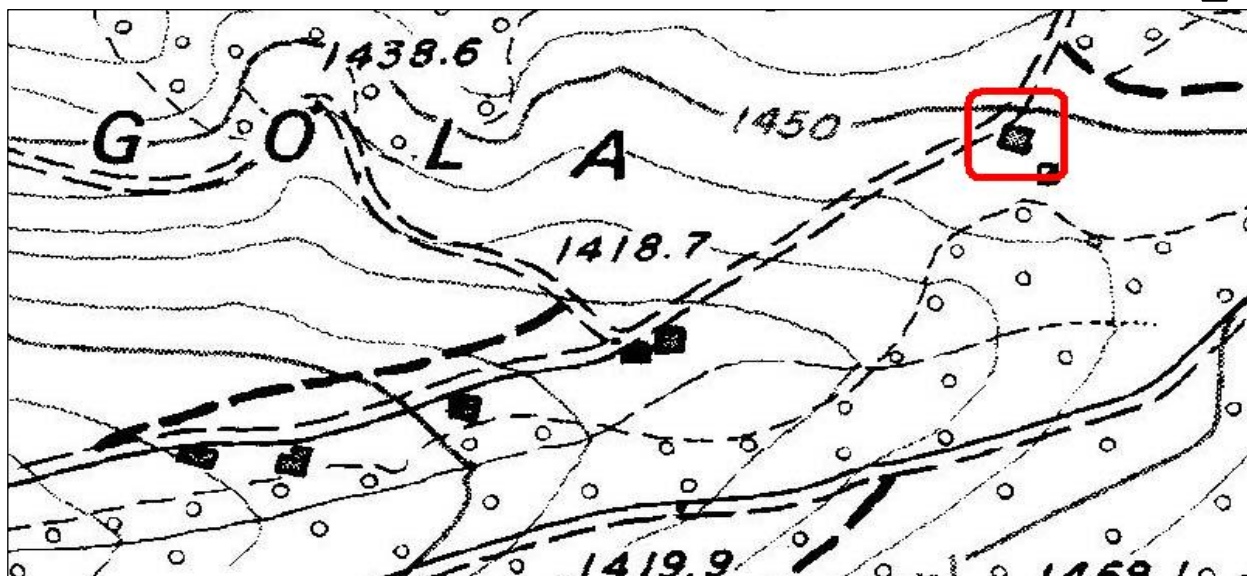

COMUNE DI PREDAZZO

CENSIMENTO

Edificio n° FJ€

ANALISI

TIPOLOGIA FUNZIONALE		USO ATTUALE	
edificio rustico	<input type="checkbox"/>	riparo montano temporaneo	<input type="checkbox"/>
tabià-fienile	<input checked="" type="checkbox"/>	edificio accessorio alla baita	<input type="checkbox"/>
baita	<input type="checkbox"/>	edificio accessorio al tabià	<input type="checkbox"/>
malga	<input type="checkbox"/>	edificio accessorio alla malga	<input type="checkbox"/>
edificio turistico-rifugio	<input type="checkbox"/>	edificio accessorio al rifugio	<input type="checkbox"/>
		stalla	<input type="checkbox"/>
		edificio di culto-cappella	<input type="checkbox"/>
		edificio militare	<input type="checkbox"/>
		legnaia-deposito-wc	<input type="checkbox"/>
		altro	<input type="checkbox"/>
EPOCA DI COSTRUZIONE			
anno di costruzione		<input type="text"/>	tra il 1860 e il 1945
anteriore al 1860		<input checked="" type="checkbox"/>	posteriore al 1945
GRADO DI UTILIZZO			
in uso permanente		<input type="checkbox"/>	in uso temporaneo
sottoutilizzato (in parte)		<input type="checkbox"/>	<input checked="" type="checkbox"/>
CARATTERISTICHE EDIFICIO			
TIPO COSTRUTTIVO:	totalmente in pietra	<input type="checkbox"/>	in legno con basamento in pietra a vista
	in pietra a vista con parti in legno	<input type="checkbox"/>	in legno con basamento in muratura
	in muratura con parti in legno	<input type="checkbox"/>	in legno misto a pietra o muratura
	totalmente in legno su pietre sconnesse	<input type="checkbox"/>	in legno a Blockbau/a telaio/in assito
		<input checked="" type="checkbox"/>	<input type="checkbox"/>
VOLUME:	volume unico	<input type="checkbox"/>	ELEMENTI IN AGGETTO:
	volume composto da più corpi	<input checked="" type="checkbox"/>	balconi
	ampliamenti	<input type="checkbox"/>	ballatoi
			scale esterne
TETTO:	a capriata	<input type="checkbox"/>	a falda unica
	con trave di colmo	<input checked="" type="checkbox"/>	<input type="checkbox"/>
MANTO DI COPERTURA:	in pietra	<input type="checkbox"/>	in lamiera
	in scandole	<input type="checkbox"/>	in onduline
	in tegole	<input checked="" type="checkbox"/>	in cemento
	in tegole canadesi	<input type="checkbox"/>	in plastica
ACCESSORI TETTO:	comignolo	<input type="checkbox"/>	finestre a tetto
	pannelli solari	<input type="checkbox"/>	parabolica
	abbaini	<input type="checkbox"/>	<input type="checkbox"/>
SERRAMENTI FORI:	legno	<input checked="" type="checkbox"/>	ferro
	alluminio	<input type="checkbox"/>	con anta in tavole di legno
	pvc	<input type="checkbox"/>	senza serramenti
FINITURE:	intonaco a raso sasso	<input type="checkbox"/>	finitura prevalente in legno Blockbau
	intonaco civile	<input type="checkbox"/>	finitura prevalente in muratura
	finitura prevalente in tavole di legno	<input type="checkbox"/>	<input checked="" type="checkbox"/>
PARTICOLARI DI PREGIO:	fori	<input type="checkbox"/>	focolare aperto
	travi	<input type="checkbox"/>	intagli
	affresco	<input type="checkbox"/>	altro
		<input checked="" type="checkbox"/>	<input type="checkbox"/>
TIPOLOGIA ARCHITETTONICA			
	originale	<input checked="" type="checkbox"/>	trasformata (grado medio)
	modificata (grado leggero)	<input type="checkbox"/>	alterata (grado notevole)
			<input type="checkbox"/>
STATO DI CONSERVAZIONE			
buono	<input type="checkbox"/>	discreto	<input checked="" type="checkbox"/>
			cattivo
			<input type="checkbox"/>

PERTINENZE																							
	a verde aperto	<input checked="" type="checkbox"/>																					
	a verde recintato	<input type="checkbox"/>	manufatto di servizio																				
	posto auto	<input type="checkbox"/>	deposito attrezzi																				
	autorimessa	<input type="checkbox"/>	legnaia																				
<table style="width: 100%;"> <tr> <td style="width: 50%; vertical-align: top;"> <div style="border: 1px solid black; padding: 2px; margin-bottom: 5px;">VIABILITA'</div> <p>ACCESSO AREA (nelle immediate vicinanze)</p> <p>strada provinciale</p></td> <td style="width: 10%; text-align: center;"><input type="checkbox"/></td> <td style="width: 40%; vertical-align: top;"> <p>ACCESSO EDIFICIO (nelle immediate vicinanze)</p> <p>strada provinciale</p></td> <td style="width: 10%; text-align: center;"><input type="checkbox"/></td> </tr> <tr> <td>strada comunale</td> <td style="text-align: center;"><input checked="" type="checkbox"/></td> <td>strada comunale</td> <td style="text-align: center;"><input type="checkbox"/></td> </tr> <tr> <td>strada forestale</td> <td style="text-align: center;"><input type="checkbox"/></td> <td>strada forestale</td> <td style="text-align: center;"><input checked="" type="checkbox"/></td> </tr> <tr> <td>strada privata</td> <td style="text-align: center;"><input type="checkbox"/></td> <td>strada privata</td> <td style="text-align: center;"><input type="checkbox"/></td> </tr> <tr> <td>sentiero</td> <td style="text-align: center;"><input type="checkbox"/></td> <td>sentiero</td> <td style="text-align: center;"><input type="checkbox"/></td> </tr> </table>				<div style="border: 1px solid black; padding: 2px; margin-bottom: 5px;">VIABILITA'</div> <p>ACCESSO AREA (nelle immediate vicinanze)</p> <p>strada provinciale</p>	<input type="checkbox"/>	<p>ACCESSO EDIFICIO (nelle immediate vicinanze)</p> <p>strada provinciale</p>	<input type="checkbox"/>	strada comunale	<input checked="" type="checkbox"/>	strada comunale	<input type="checkbox"/>	strada forestale	<input type="checkbox"/>	strada forestale	<input checked="" type="checkbox"/>	strada privata	<input type="checkbox"/>	strada privata	<input type="checkbox"/>	sentiero	<input type="checkbox"/>	sentiero	<input type="checkbox"/>
<div style="border: 1px solid black; padding: 2px; margin-bottom: 5px;">VIABILITA'</div> <p>ACCESSO AREA (nelle immediate vicinanze)</p> <p>strada provinciale</p>	<input type="checkbox"/>	<p>ACCESSO EDIFICIO (nelle immediate vicinanze)</p> <p>strada provinciale</p>	<input type="checkbox"/>																				
strada comunale	<input checked="" type="checkbox"/>	strada comunale	<input type="checkbox"/>																				
strada forestale	<input type="checkbox"/>	strada forestale	<input checked="" type="checkbox"/>																				
strada privata	<input type="checkbox"/>	strada privata	<input type="checkbox"/>																				
sentiero	<input type="checkbox"/>	sentiero	<input type="checkbox"/>																				
<div style="border: 1px solid black; padding: 2px; margin-bottom: 5px;">LEGISLAZIONE (VINCOLI)</div> <p style="text-align: right;">Bene individuato ai sensi dell' art. 94 L.P. n°22/91</p> <p style="text-align: right;">Bene individuato ai sensi del D.LGS 22 gennaio 2004 N° 42</p>																							

PREVISIONE PRG

CATEGORIA DI INTERVENTO															
	manutenzione ordinaria	<input type="checkbox"/>													
	manutenzione straordinaria	<input type="checkbox"/>	ristrutturazione edilizia												
	restauro	<input type="checkbox"/>	risanamento conservativo												
			riqualificazione paesaggistico-ambientale												
<div style="border: 1px solid black; padding: 2px; margin-bottom: 5px;">TIPOLOGIA</div> <table style="width: 100%;"> <tr> <td style="width: 30%;"></td> <td style="width: 30%;">tabià</td> <td style="width: 10%; text-align: center;"><input checked="" type="checkbox"/></td> <td style="width: 30%;"></td> </tr> <tr> <td></td> <td>baita</td> <td style="text-align: center;"><input type="checkbox"/></td> <td>malga</td> </tr> <tr> <td></td> <td>maso</td> <td style="text-align: center;"><input type="checkbox"/></td> <td>non definibile</td> </tr> </table>					tabià	<input checked="" type="checkbox"/>			baita	<input type="checkbox"/>	malga		maso	<input type="checkbox"/>	non definibile
	tabià	<input checked="" type="checkbox"/>													
	baita	<input type="checkbox"/>	malga												
	maso	<input type="checkbox"/>	non definibile												

INDICAZIONI PUNTUALI

COMUNE DI PREDAZZO

RILIEVO

Edificio n° 190

